

2007



Przysłop Miętusi - widok na Kominiarski Wierch.

Miłuj Podhole...

Miłuj, Bracie, to Podhole,
boś tu ujrzoł zorze,
i te piykne Tater skole,
wielkie dzieło Boze.

Tu jeś pivrse ujrzoł zorze,
tu jeś rósł na świecie,
tuś se hipkoł po trawnicku-
edyj bocys przecie !

Syćko jedno, miły bracie,
ka wolis przebywać,
Twojom Matkom jest Podhole
to go trza miłować.

Miłuj Matke rodnom zymie,
skalnem, podhalańskom,
miłuj zwycoji, dawne stroje
i gware góralskom.

Cupni nogom i zagwiźni,
jaz ci sie ozlegnie,
a Podhole zawsze miłuj,
choć juz w grobie legnies.

Zmortwychwstanieś - w niebo pudzies
i tam bedzies w chwale,
to se śpiwoj po góralsku
i miłuj Podhole !

Jędrzej Skupień-Florek
gazda ze Stołowego

KALENDARZ IMPREZ-2007r.



Szczecin, 6 grudnia 2006 r.

Koleżanki i Koledzy!

Witamy Was w imieniu nowego zarządu Klubu! Przez następne dwa lata prezesować nam będą: Sławomir Bosiak (prezes), Stefan Chodyko (wiceprezes), Andrzej Russin (wiceprezes). Ich bezpośrednie wsparcie to: Anna Bosiak

(sekretarz), Tadeusz Czapski (skarbnik), Roman Dłuszyński (odpowiedzialny za imprezy plenerowe), Marcin Jędryczko (odpowiedzialny za informatyzację Klubu).

Wszystkim członkom Klubu dziękujemy za przybycie na walne zebranie sprawozdawczo-wyborcze. Przypominamy, że na okres do następnego zebrania utrzymano składkę w dotychczasowej wysokości, tj. 20 zł

Z ostatnią kadencją zakończył pracę Sekretarza Roman Soroko. Dwadzieścia prawie lat nieustrudzenie informował nas o klubowym życiu, krzepił i zachęcał do zaangażowania. Serdecznie dziękujemy! Mamy nadzieję, że uwolnienie od obowiązków administracyjnych przyczyni się do jeszcze większej działalności kol. Romana w dziedzinie aktywnej turystyki.

Z radością informujemy, że dzięki Marcinowi J. Klub ma swoją stronę internetową: www.klub_tatrzański.republika.pl Pisać do nas można na adres: tatrzański@vp.pl

Poniżej przedstawiamy program pracy na pierwsze półrocze 2007 roku.

I. SPOTKANIA W KLUBIE / al. Wyzwolenia 41/ - od godz. 18-tej

- 04.01. DOLOMITY – Roman Weczer
- 18.01. PAMIR – Jerzy Kawiak
- 01.02. CHINY – Krystyna Bodnar
- 15.02. MANASLU (Himalaje) – Wojciech Bogusławski
- 01.03. KARPATY (Południowe i nie tylko) – Sławomir Bosiak
- 15.03. Wieczór wspomnień z okazji 41. rocznicy powstania Klubu – Tadeusz Czapski
- 05.04. Gielda wydawnictw turystycznych i sprzętu turystycznego (dochód przeznaczony na potrzeby Klubu)
- 19.04. AZJA POŁUDNIOWO-WSCHODNIA – Marian Koziarz
- 17.05. Wędrówki po polskich górach – Olgierd Waclawik
- 31.05. Relacja z rajdu klubowego
- 21.06. Pierwsza pomoc na górskich szlakach (instruktaż) – Maryla Jackowska

II. IMPREZY PLENEROWE

Uwaga! Uczestnicy wszystkich imprez ubezpieczają się we własnym zakresie

- opis - 21.01. Zimowy rajd po Puszczy Wkrzańskiej, ok. 15 km, zbiórka: pętla autobusowa Głębokie, godz. 10.00
- opis - 04.02. Zimowy rajd do Lwiej Paszczy, ok. 14 km, zbiórka: pętla autobusowa Basen Górniczy, godz. 10.00
- 28.01. - doł. opis zdj. opis - zdj. - 18.02. Zimowy wypad nad morze (okolice Międzyzdrojów), ok. 15 km, zbiórka – Dworzec PKP Szczecin Główny / hol przy kasach/ godz.8.20
- opis - 25.02. Śladami Przedwiośnia przez Puszcę Wkrzańską, trasa: Dobieszczyr -Jez. Karpino-Trzebież, ok. 16 km, prowadzi Roman Dłuszyński, zbiórka – wg. osobnych informacji
- opis - 04.03. Poszukiwanie wiosny w Puszczy Bukowej, ok. 18 km, zbiórka: pętla autobusowa Basen Górniczy, godz. 10.00
- opis zdj. 11.03. „Roztoka Odrzańska”, trasa: Trzebież-Jasienica, ok. 14 km, zbiórka pętla autobusowa przy Placu Rodła, godz. 8.20
- opis zdj 18.03. Poszukiwanie wiosny nad Krapielą, ok. 15 km, zbiórka – Dworzec PKP Szczecin Główny / hol przy kasach/ godz.7.45.
- opis - 25.03. Wiosna nad Jez. Dąbie, trasa: Rurka-Lubczyna-Zalom, ok. 20 km, prowadzi Roman Dłuszyński, zbiórka – Dworzec PKP Szczecin Główny / hol przy kasach/ godz.8.20
- 15.04 opis - zdj 01.04. Ziemia Łobeska, rajd w okolicach Łobza, długość trasy i zbiórka – Dworzec PKP Szczecin Główny / hol przy kasach/ godz.7.20
- 25.03 opis - zdj 15.04. Wiosna w Kniei Bukowej, ok. 16 km, zbiórka: pętla autobusowa Basen Górniczy, godz. 10.00
- doł. 21.04 - zdj. 27.04-06.05 RAJD KLUBOWY W GÓRY SŁOWACJI, prowadzi Tadeusz Czapski
- opis - 13.05. Rajd Wineta, trasa w okolicach Wolina, ok. 21 km, zbiórka – Dworzec PKP Szczecin Główny / hol przy kasach/ godz.8.20
- opis - zdj - 27.05. Źródłiskowa Buczyna i Ogród Dendrologiczny w Glinnej, trasa: Stare Czarnowo-rez. Trawiasta Buczyna-Glinna- Ogród Dendrologiczny - rez. Źródłiskowa Buczyna- Śmierdnica, ok. 18 km, prowadzi Roman Dłuszyński, zbiórka: Dworzec PKS, godz. 7.40
- opis - 03.06 RAJD PIRATÓW, trasa: Warnowo-Międzyzdroje (brzegiem morza) 18 km, zbiórka – Dworzec PKP Szczecin Główny / hol przy kasach/ godz.8.20
- opis - 10.06. Rajd przez Lasy Gryfińskie, trasa: Gryfino-Weltyń-Wietrzne Góry -Omulne-Klucz, ok. 19 km, prowadzi Roman Dłuszyński, zbiórka – wg. osobnych informacji
- opis - 17.06. Wiosna za Granicą, trasa: Bobolin-Schwennensee-Lebehn-Kyritz-Pommellen-Kolbaskowo, ok. 20 km, prowadzi Roman Dłuszyński, zbiórka: Dworzec PKS, godz. 9.45
- opis - zdj 23-24.06. POWITANIE LATA na Dziewokliczu (impreza kajakowa z ogniskiem i noclegiem)

ZAPRASZAMY SERDECZNIE!

wu Szczecińskiego: re-Międzyzdroje, długość Szczecin Główny (w hol

Klubowy wyjazd w Góry watterowanie w schronisku isy kol. Sławomir Bosiak.

Długość trasy: ok.12 km łz. 10.00 alnym.

kiej kensee-Lubieszyn,długość PKS przy skrzyżowaniu

nie Harcerskiej

ów narzutowych Puszczy a na Basenie Górniczym

kiej Brzózki-Trzebież, długość Placu Rodła o godz. 8.20 kiej olczyn-Skolwin-Mściecino claw o godz.10.00

rka na Basenie Górniczym

kiej Wkrzańskiej (długość tyczne, na które zaprasza a Głębokim o godz. 10.00

IE!

e własnym zakresie, eczeni w SIGMA IDUNA



Szczecin, Lipiec 2007 r.

Koleżanki i Koledzy !

Rok 2007 został ogłoszony przez Zarząd Główny PTTK rokiem szlaków turystycznych.

Oczywiście nas najbardziej interesują szlaki piesze i to zarówno w górach, gdzie umożliwiają bezpieczne dotarcie do ich najpiękniejszych zakątków, jak i w okolicach Szczecina.

W rejonie Szczecina gęsta sieć szlaków pokrywa zwłaszcza Puszcę Bukową (ponad 250 km). Z wieloma z nich zapoznamy się w trakcie proponowanych wycieczek. Mamy nadzieję, że długa „Złota Jesień” wynagrodzi nam deszczowy lipiec. Zapraszamy do odwiedzania strony internetowej Klubu:

www.klub.tatrzański.republika.pl

Poniżej przedstawiamy program na II półrocze 2007 roku.

I. SPOTKANIA W KLUBIE

Jak zwykle nasze spotkania odbywają się w pierwszy i trzeci czwartek miesiąca o godzinie 18-tej w Klubowej Piwnicy PTTK przy Al. Wyzwolenia 41.

04.10. Sławomir Bosiak – Różne oblicza TATR

18.10. Marian Koziarz – Podróż przez Kraje Nadbałtyckie (Litwa, Łotwa, Estonia)

15.11. Roman Weczer – Przez Himalaje do bazy pod Everestem

29.11. Olgierd Waclawik – Od Kanady do Meksyku

06.12. Mikołajki Turystyczne

zdj ✓ 20.12. ZŁOTA RAMKA – konkurs przezroczy i fotografii cyfrowej o tematyce górskiej: zestaw 5-10 przezroczy lub fotografii (jeden autor – jeden zestaw). Atrakcyjne nagrody!

II. IMPREZY PLENEROWE

23.09. Turystyczne szlaki piesze Puszczy Bukowej

op 20.12. ✓ Rajd „Powitanie Jesieni” długości ok. 12 km, planowane ognisko przy Lwiej Paszczy. Zbiórka na Basenie Górnicy o godz. 10.00

30.09. Turystyczne szlaki piesze Puszczy Wkrzańskiej

32 Ogólnopolski Zlot im. Stefana Kaczmarka. Zapraszamy na trasę nr 4 (długość: 9km). Zbiórka na pętli MZK na Głębokim o godz. 10.00

07.10. Turystyczne szlaki piesze Puszczy Bukowej

Rajd „Jesień w Glinnej” długości ok. 20 km. Zbiórka na Basenie Górnicy o godz. 10.00 (na trasie planowane jest ognisko).

14.10. Turystyczne szlaki piesze Wyspy Wolin

Rajd „Jesień na Wolinie” trasa brzegiem Zalewu Szczecińskiego: Mokrzyca-Karnocice-Lubin- Jez. Turkusowe-Międzyzdroje, długość ok. 24 km. Zbiórka na dworcu PKP Szczecin Główny (w holt przy kasach) o godz. 8.20

19-22.10. Turystyczne szlaki piesze Sudetów

„A w górach nie ma już nikogo...” Jesienny Klubowy wyjazd w Góry Góry Kamienne oraz Skalne Miasta. Zakwaterowanie w schronisku Andrzejówka k. Wałbrzycha. Informacje i zapisy kol. Sławomir Bosiak.

28.10. Turystyczne szlaki piesze Puszczy Bukowej

Rajd Zaduszkowy do Głazu Grońskiego. Długość trasy: ok. 12 km Zbiórka na pętli MZK na Os. Bukowym o godz. 10.00

02.11. Spotkanie Zaduszkowe na Cmentarzu Centralnym.

Zbiórka o godz. 16.00 przy bramie głównej.

✓ 04.11. Turystyczne szlaki piesze Puszczy Wkrzańskiej

zdj. ✓ Rajd pieszy do Niemiec: Dobra-Buk-Blankensee-Lubieszyn, długość trasy: ok. 15 km. Zbiórka na przystanku PKS przy skrzyżowaniu ul. Żołnierskiej i ul. Wernyhory o godz. 09.50.

✓ 10.11. Zakończenie Sezonu Turystycznego na Polanie Harcerskiej

zdj. ✓ Początek o godz. 17.00. Tradycyjne wpisowe.

✓ 11.11. Turystyczne szlaki piesze Puszczy Bukowej

zdj. ✓ „Złote Liście” – rajd do największych głazów narzutowych Puszczy Bukowej, długość trasy ok. 15 km. Zbiórka na Basenie Górnicy o godz. 10.00

✓ 18.11. Turystyczne szlaki piesze Puszczy Wkrzańskiej

zdj. ✓ „Jesień nad Zalewem” – rajd pieszy: Trzebież-Brzózki-Trzebież, długość ok. 18 km. Zbiórka na pętli autobusowej przy Placu Rodła o godz. 8.20

✓ 25.11. Turystyczne szlaki piesze Puszczy Wkrzańskiej

zdj opis. ✓ Rajd pieszy na trasie: Gocław-Stolczyn-Skolwin-Mścicino długość: ok. 12 km. Zbiórka na pętli MZK Gocław o godz. 10.00

02.12. Turystyczne szlaki piesze Puszczy Bukowej

Rajd Andrzejkowy po Puszczy Bukowej. Zbiórka na Basenie Górnicy o godz. 10.00

✓ 09.12. Turystyczne szlaki piesze Puszczy Wkrzańskiej

zdj opis. ✓ Powitanie Zimy. Wycieczka po Puszczy Wkrzańskiej (długość ok. 12 km). Przewidziane jest ognisko turystyczne, na które zapraszają kol. Leon Czyżewski. Zbiórka na pętli MZK na Głębokim o godz. 10.00

ZAPRASZAMY SERDECZNIE !

Uwaga !

Uczestnicy wszystkich imprez ubezpieczają się we własnym zakresie. Członkowie PTTK (którzy opłacili składkę) są ubezpieczeni w SIGMA IDUNA

21.01.2007. Zimowy rajd po Puszczy Wkrzańskiej prowadził kol. Prez. Sławek Bosiak. Zawsze to nowa przygoda. Każda wycieczka coś nowego wnosi.

04.02.07. Zimowy rajd do Lwiej Paszczy. Wędrowaliśmy Dol. Niedźwiedzianki, pom. C.L. Gene, Odyniec - Lwia Paszcza - Lisica - Dol. Niedźwiedzianki - Droga Górską Os. Bukowe. Uczestniczyło 17 osób. Grupę poprowadził Kol. Sławek Bosiak.



28.01.07. Zimowy rajd po Puszczy Bukowej. Brało udział 11 osób. Grupę prowadził kol. Marcin Jędrzycko. Zdjęcie: Nad Jeziorem Szmaragdowym. Stąd zaczynamy naszą wędrowkę.



W Dolinie Ponikwy. Poteżny buk - pomnik przyrody runął pod naporem wiatru. Huragan "Cyryl" który przeszedł nad Puszcza Bukową w nocy z 18/19.01.br. wiał z prędkością 130-155 km/godz. Skutki wichury jeszcze nieraz będą widoczne w Puszczy a nawet na samym szlaku.



18.02.07. Zimowy wypad nad porze - okolice Międzyzdrój. Szlak wiedzie lasami W.P.N. Udział wzięło 17 osób. Prowadził S. Bosiak.

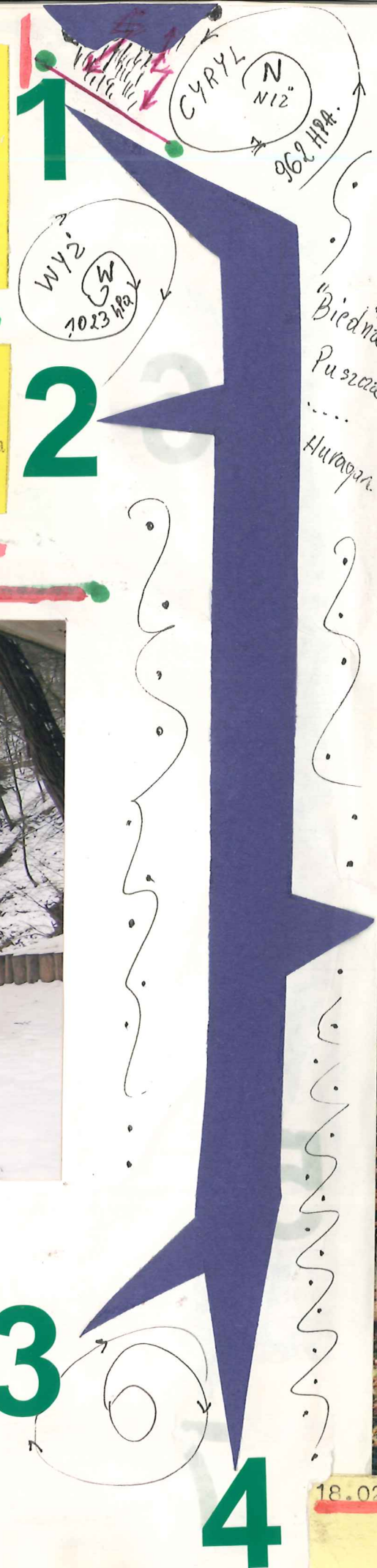



Na wysokim klifie morskim-kol. Ela S.
Trzeba dbać o klimat, o brzegi i wydmy
bo inaczej za niewiele lat to wszystko
zabierze "nasze" morze.

*Super
zdjęcia
Ela*

25.02.07. Zorganizowano kolejną wycieczkę, tym razem
do Puszczy Wkrzańskiej. Jak zwykle liczna grupa
przemaszerowała trasę od Uniemysła - Karpino rez.
Wlk. Piaski do Podbrzezia mijając po drodze pomnikowe
drzewa (dąb i lipę) - (tu odpoczynek), zrelaksowani poszliśmy
ochoczo w dalszą drogę przemierzając do tej pory nieznaną
nam leśną ostępą. Po tej przeprawie dotarliśmy do dzikiej
i pięknej, pełnej meandrów i bystrzyn GUNICY.
Idąc wzdłuż niej niełatwym brzegiem (skarpy, głębokie buchy
krzaki i powalone drzewa) w końcu osiągnęliśmy Tanowo.
Dalej już tylko PKS-em do Szczecina.
Trasa rajdu została częściowo zmieniona ze względu na
trudne warunki terenowe w okolicy Karpina.
Uczestniczyło 27 osób z czego część poszła do Jasionicy
a blisko połowa do Tanowa.
Przewodnikiem był Roman Dłuszyński.

6

I tym razem skutecznie poszukiwaliśmy upragnionej WIOSNY
w PUSZCZY BUKOWEJ, idąc knieją w stronę Jeziora Węglino,
pełnego uroku i leśnej ciszy, miejsca skrytego gdzieś na
uboczu, z dala od uczęszczanych, wydeptanych szlaków.....
Widać już nadchodzącą wiosnę w zakwicie leszczyn, kotków,
bazi, powracających z dalekiego "południa" w hałaśliwych
kluczach dzikich gęsi i żurawi.
Wycieczka miała miejsce 04.03.07, wzięło udział 35 ucze-
stników a prowadził Sławomir Bosiak.



5

ROZTOKA ODRZAŃSKA - to rejon nadodrzański, między Zalewem
Szczecińskim a Jeziorem Dąbie. Wielkie tereny łąk
sitowia i ptaków - latem chmał jętek i komarów. "Świat"
jakże inny od tego - jaki znamy z lasów i gór.
I w te strony Nas coś pokusiło, aby właśnie tu zawitać...
Rajd TRZEBIEŻ - Jasionica w dniu 11.03.07.
Było Nas 33. Prowadził Sławek Bosiak.

7



18-03-07. Tradycyjne poszukiwanie WIOSNYN nad Krapiele.
z ceremonią topienia MARZANNY. Trasa: Pęzino
Bębniąt - Strachocin. 29 osób. Prow. S. Bosiak.
Marzannę wykonała ELA SZYMAŃSKA. *Czy nie piękna?....*

8



JOLA WALCZAK otrzymuje legitymację klubową z rąk Prezesa
Klubu. Wspaniale, że rośnie nam grono Klubowiczów.



Za chwilę Marzanna znajdzie się
w nurtach Krapieli i popłynie....
daleko do morza. Zimo, idź precz!!

Popas na trasie rajdu, chwila odpoczynku
dobrze nam robi. Jedni odpoczywają gdzieś
w trzcinach, pozostali zapoznają się z mapą
Gór Izerskich. Tadzio Czapski objaśnia nam
trasę przyszłego rajdu klubowego.

RAJD PO ZIEMI ŁOBESKIEJ



01-04-07. zorganizowano rajd w okolicy ŁOBZA.
 Organiz. TKKF BŁYSKAWICA ŁOBEZ. Ze strony Klubu
 uczestniczyły 32 osoby.



Spotkanie z sympatycznym strusiem. Oddaj mi moje jabłko!



25 - 03 - 2007.
 Wiosna w Kniei Bukowej.
 Prowadził S. Bosiak.
 Termin wycieczki został
 zmieniony na 25 -03.br.
 z 15.04.br.

*Trasa ok 16 km
 brzd. zdj.:*

10

Wędrowka przez rozległe łąki dąbskie na trasie Rurka - Rurzyca
Iwno- Lubczyna - Bystra- Załom. Latem przejście przez wysokie
 ponad 2- metrowe gęste trzcinowiska nie należy do łatwych
 i dostarcza sporo emocji. Wszystkim się podoba. Idą: Monika,
 Ela, Sylwia i Jędrək. Wszystkich wycieczkowiczów było 27.
 Wybraliśmy się tu 15 - 04 - 07, zapewne jeszcze będziemy w te
 miejsca wracać. Trasę opracował i prowadził Roman Dłuszyński.
Na łące koło Załomia.

9

STAREK
 ASIA
 ELA
 MONIKA
 SYLWIA
 ROMEK

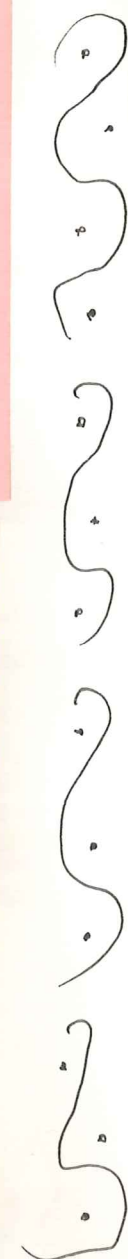



W DOLINIE



21 - 04 - 2007. Wyjazd klubowy do DOLINY MIŁOŚCI,
 ZATON. Organizator Marcin Jędryczko.

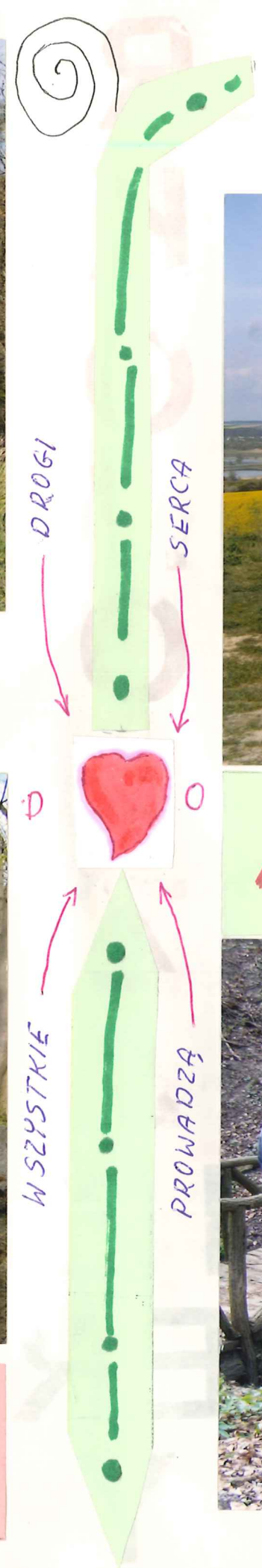

OKOLICE ZATONIA
 DOLINA ODRY.



MIŁOŚCI



RAJD KARKONOSZESZCZAN I IZERSKICH KLUBOWY



2 0 0 7

W dniu 13. 05. 07. Klub Tatrzański zorganizował ciekawy rajd na Wyspę Wolin. W 20-osobowej grupie zwiedzaliśmy m. WOLIN (muzeum), Wzg. MŁYNOWKA (cm. archeolog.) - Srebrne Wzg. - Rez. Wzg. Wisielców - TRYGBAW, następnie poszliśmy trasą - PŁOCIN - SUŁOMINO (plaża) - MAŁA MOKRZYCA. PO drodze dopadły nas wielkie roje jętek wznoszące się w wielkich "skupach" nad łąkami i mokradłami, po zrobieniu 20 km pętli wróciliśmy ponownie do WOLINA. Rajd prowadził Roman Dżuszyński.

11



...i przy ognisku obok Ogrodu Dendrologicznego w Glinnej.
KIEŁBASKI Z OGNISKA BYŁY SMAKOWITE!...
PALCE LIZAĆ!



To chyba pierwsza poprowadzona tą trasą wycieczka "Klubu".
Poznajemy nowe, nieznane miejsca. Wycieczkę rozpoczęliśmy w Starym Czarnowie idąc przez pełne kwiatów i ziół łąki szl. czerw. weszliśmy w obszar leśny rez. "Trawiasta Buczyna".
To najbardziej na półd. wysunięta część Puszczy Bukowej z rezerwatem ścisłym. Piękne zespoły buczyn, rzadkie, proste-jak kolumny wysokie buki-robą wrażenie. Poza szlakiem na uboczu trafiliśmy na kurhany (kopce) i granitowy płaski głaz o nazwie "Ołtarz" - miejsce kultu pogan z okresu megalitu. Dalej, starymi torami poniem. wąskotorówki a potem szosą dotarliśmy do rez. "Źródłiskowa Buczyna" i do Ogr. Dendr. w Glinnej, nast. do Głazu - pomn. dr. J. Jackowskiego i dalej do Smierdnicy. W ten piękny, wiosenny dzień 27. 05. 2007 r. brało udział 17 osób. Rajd opracował i poprowadził Roman Dżuszyński.
Na zdjęciu: Przy Głazie dr. J. Jackowskiego.

12

03.06.2007.

I przyszedł czas na Piratów.... Coroczny "wypad" nad morze szlakiem piratów na trasie WARNOWO - MIĘDZYDROJE. Pokonaliśmy trasę z Warnowa (okaz-żywnotnik) - Jez. Czajcze - Jez. Żółwino - Kończewo - Jez. Koprowo (gosp. agroturyst.) - latarnia morska o nazwie "KIKUT". Dalej zejście stromym klifem na brzeg morza i poszliśmy do Międzydrojów, gdzie zakończyliśmy rajd. Piratów nie spotkaliśmy ale pogoda dopisała i frekwencja też! Rajd ten poprowadził już tradycyjnie Sławek Bosiak.

13

Kolejny już raz miałem przyjemność poprowadzić grupę "Klubowiczów" (i nie tylko), tym razem LASAMI GRYFIŃSKIMI. Trasa naszej "wyprawy" wiodła z Gryfina przez wieś Wełtyń, polną drogą (bez znaków) wśród czerwonych maków w kierunku Starych Brynek. Piękne i ciche okolice. Jeszcze przed wioską skęciliśmy w prawo - Wietrzne Wzgórza (Góry) 47m n.p.m. i głaz "Maciek" (obw. 435 cm. wys. 83 cm.). widoki na pasmo Gór Bukowych, dalej gęstymi lasami przez Omulne (wodospad na Welt. Strudze) do Radziszewka i Klucza, gdzie zakończyliśmy naszą wędrówkę. Byliśmy tam 10.06.2007r. wliczbie 14 osób. Było upalnie, słońce prażyło! Trasę opracował i poprowadził Roman Dżuszyński.

14

Piękna wiosna przechodzi powoli w lato. Wybraliśmy się na tereny położone na zachód od Szczecina, za Granicą. Aby tam dotrzeć pojechaliśmy PKS-em do BOBOLINA i dalej już pieszo drogą z betonowych płyt ku granicy i niemiejscowości SCHWENNENZ. Jest tu graniczne przejście piesze. W okolicznych wioskach położonych przy granicy na terenie daw. NRD. (Pom. Przednie - Vorpommern) osiedliło się ostatnio sporo Polaków. I tu też jest już swojsko. Maszerujemy w kierunku starej os. NEU GRAMBOW (po piwiarni prowadzonej przez Turka nie ma śladu) i lasami docieramy do małego GRENZDORF i ścieżkami leśnymi a następnie łąkami w stronę LUBIESZYNA ("IMBIS"). Wycieczkę zaplanowano na 17.06.2007, a brało w niej udział 27 osób w tym (Spoza Klubu) (13 osób). Grupie przewodził Romek Dłuszyński. *TRASA ZOSTAŁA ZMIENIONA OD PIERW. PODANEJ. o 12km*

15



Za chwilę w tą Świętojańska noc wianki, które zrobiły nasze Dziewczyny zostaną zgodnie z tradycją puszczane na wodę.



W sobotę wieczorem 23. 06. 2007. na Dziewokliczu przy ognisku i gitarze witaliśmy Lato.



NASZE LETNIE WĘPROWKI - LATO,

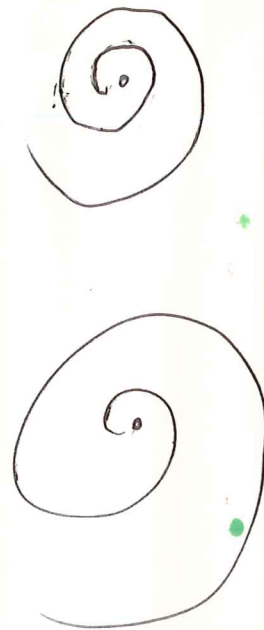

23.09.2007. Powitanie jesieni. Ognisko u Lwiej Paszczy.
Grupa jak zwykle liczna - 35 osób

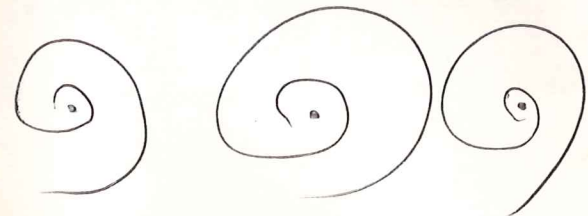
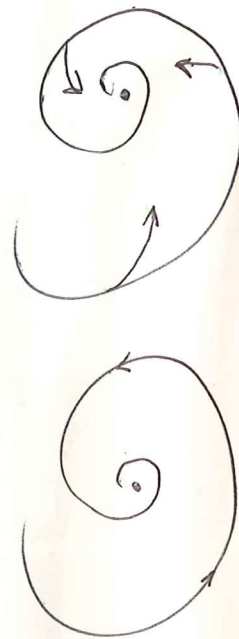
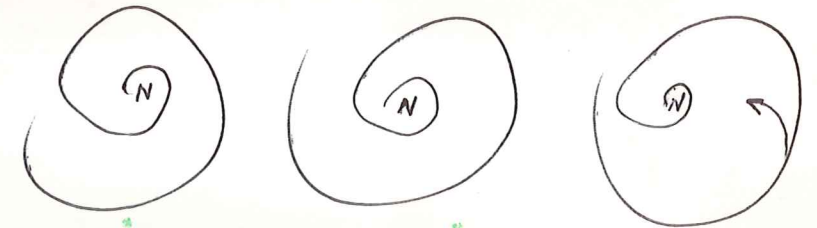

04.11.2007. Rajd pieszy do Niemiec.
Dobra - Buk - Blankensee - Lubieszyn.
Wybrało się aż 36 osób.

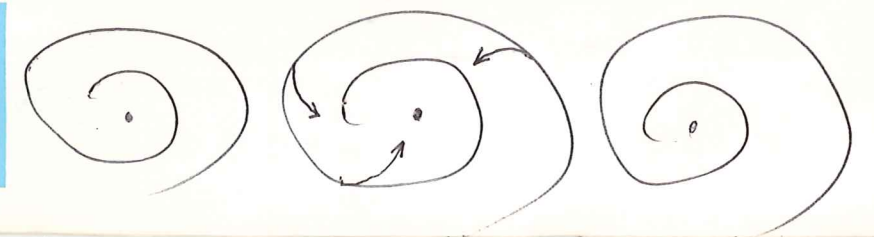



18. 11. 2007. Jesień nad Zalewem Szczecińskim.
Trzebież - Brzózki - Trzebież.
Frekwencja przyzwoita - 26 osób.



" 25. 11. 2007. Trasa Gocław - Mścięcino. 26 osób.
Wieża Gocławska (1912-24) zw. też wieża Bismarcka. Ciężka betonowa konstrukcja przypominająca grobowiec króla Ostrogotów Teodoryka Wielkiego (5/6w). Dziś zamknięta dla turystów. Zdarzyły się tu liczne wypadki także śmiertelne. Dawniej doskonały punkt widokowy na dolinę Odry i Jez. Dąbie. Może kiedyś zostanie zagospodarowana i udostępniona jak dawniej? Materiału do budowy dostarczyła firma "Stern".



MIETSCIE NA DOD. INFORM.



10.11.2007. Tradycyjne zakończenie sezonu na Polanie Harcerskiej. Nie brakuje dobrego nastroju, ogniska, grania i śpiewania piwa i innego "paliwa".



11.11.2007. Rajd "ZŁOTE LIŚCIE" - do największych głazów narzutowych Puszczy Bukowej.

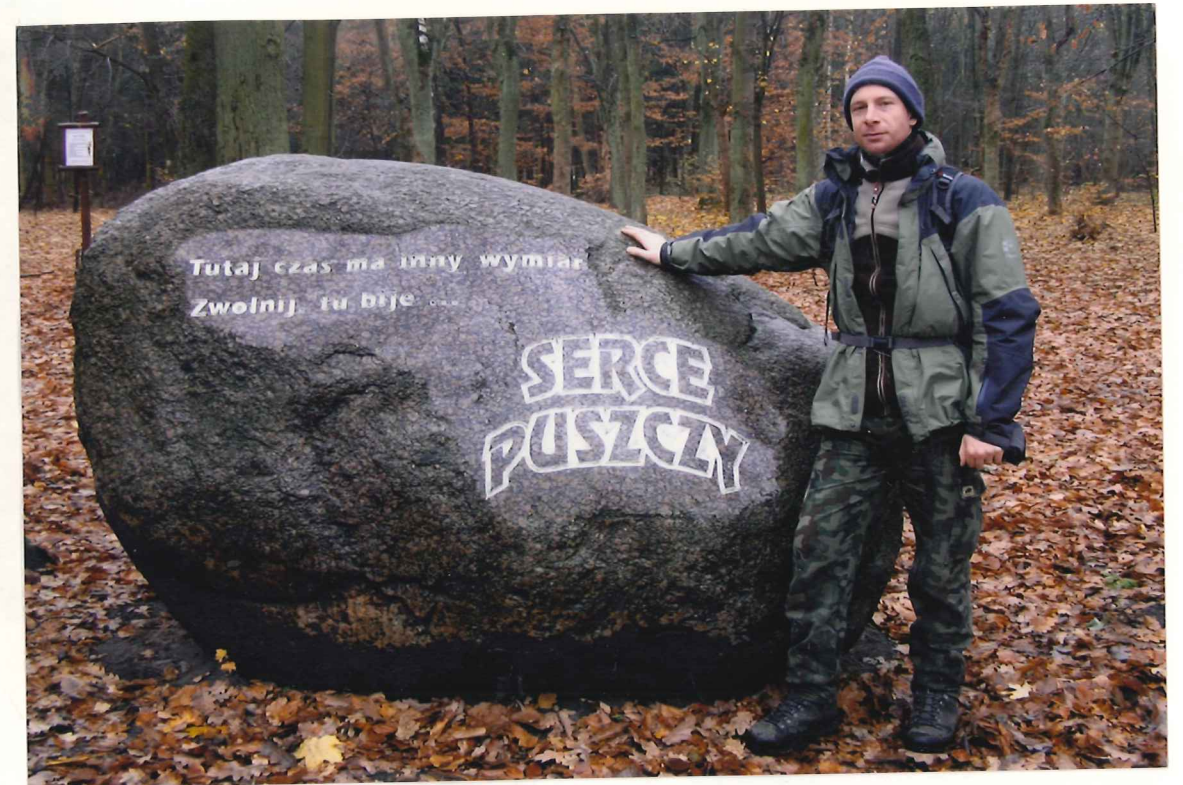

"SERCE PUSZCZY"



"GŁAZ KRAJOZNAWCÓW"



GLAZ KRAJOZNAWCÓW



06-12-2007. MIKOŁAJKI TURYSTYCZNE. W tej imprezie brało udział 19 osób. Losujemy upominki, dzielimy się swoimi górami, turystycznymi osiągnięciami mijającego roku.



MIKOŁAJEM jest tradycyjnie Tadeusz Czapski



Podziękowania dla Leona. Leon-tak trzymać!

09-12-2007. POWITANIE ZIMY. Wycieczka po Puszczy Wkrzańskiej i ognisko na Polanie Harcerskiej zorganizowane przez Leona Czyżewskiego. Było 46 uczestników.



Skarbnik działu nawet w plenerze. Podobno sciążalność składek członkowskich na wycieczkach jest skuteczniejsza.....





MIETSCIE NA OPIS

opracowanie - Rok 2007
Roman M.
Dziugński